

## Von Compuserve ins

Mit ein paar Kniffen können **Compu-Surfer** auch im **Internet** stöbern. Laden Sie einfach **FreePPP** von der **MAceasy-CD** und **legen Sie los**. ■ *Von Frank Drax*

Surfware-Special Compuserve

Seite 60

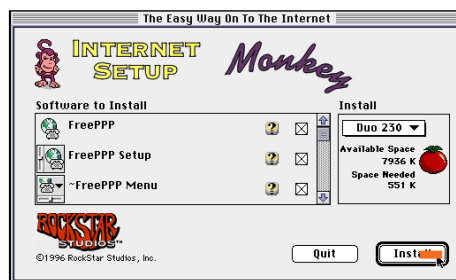

1 Nach einem Doppelklick auf das Programm-Icon, erscheint dieses „Setup“-Fenster. Klicken Sie auf „Install“, um die komplette Software zu installieren.



2 Die Internet-Affen überprüfen Ihren Systemordner und legen das Programm an die richtige Stelle. Ist die Installation beendet, müssen Sie den Mac neu starten.



3 Nach dem Neustart befindet sich zwischen der Systemuhr und der aktiven Hilfe in der Menüleiste ein Telefonsymbol. Klicken Sie darauf und wählen den Befehl „Open FreePPP Setup“, um das Konfigurationsprogramm zu öffnen.

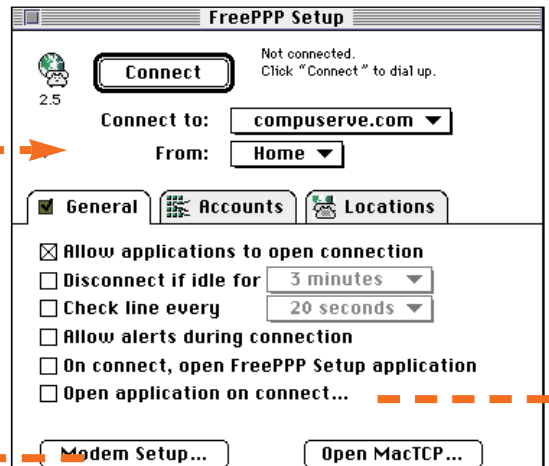

4 Von diesem Fenster ausgehend machen Sie drei Arbeitsschritte: Script für die Verbindung erstellen, Modem anpassen und Browser definieren.

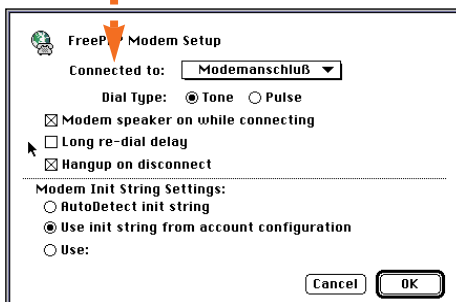

5 Unter „Modem Setup“ legen Sie nun den Modemanschluß und das Wahlverfahren fest. Wählen Sie „Use init string from account configuration“. FreePPP übernimmt die Einstellungen automatisch.



**Auf CD-ROM: Tutorialfilm zu MacCIM**

# Internet

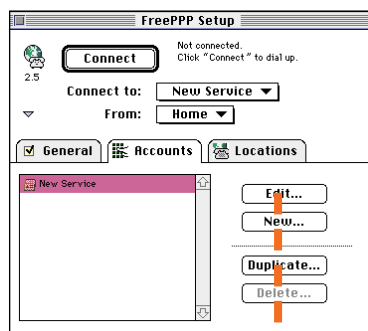

Nach einem Klick auf „Accounts“ sehen Sie dieses Fenster. Haben Sie einen Provider mit mehreren Telefonnummern oder verschiedene Provider, können Sie die Nummern oder Einwahl-Skripte hier definieren und aktivieren. Klicken Sie auf „Edit“, um Verbindungsdetails festzulegen.

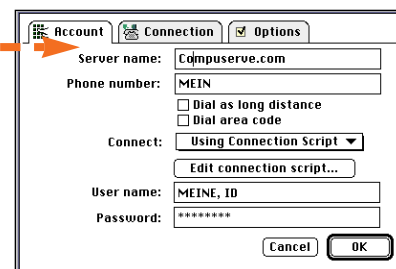

Tragen Sie in diesem Fenster die Telefonnummer Ihres Compuserve-Einwahlknotens, Ihre Compuserve-ID und Ihr Compuserve-Paßwort ein. Wählen Sie unter „Connect“ den Punkt „Using Connection Script“ und wenden sich mit einem Klick auf „Edit connection script ...“ dem Eingemachten zu.

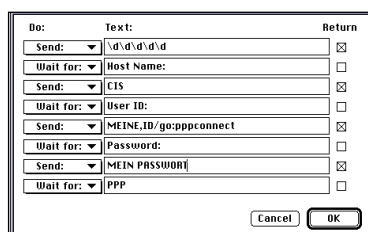

Geben Sie hier alles wie dargestellt ein – ersetzen Sie lediglich „Meine ID“ durch ihre Compuserve-ID und „Mein Paßwort“ durch Ihr Paßwort. Klicken Sie dann auf „OK“.

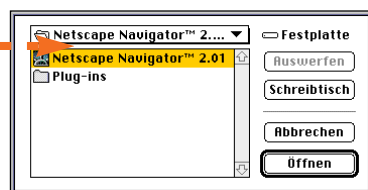

Hier legen Sie fest, ob nach einer geglückten Verbindung automatisch der WWW-Browser geladen wird. Sie können genauso gut ein E-Mail-, FTP- oder Newswatcher-Programm auswählen.



Wollen Sie von nun an im Internet surfen, wählen Sie nur „Open PPP Connection“ unter dem Telefon an.

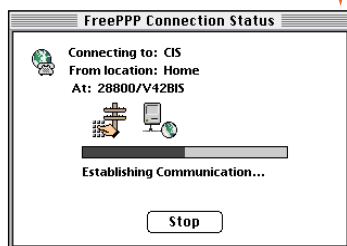

Nach erfolgreichem Wahlvorgang erscheint dieses Fenster, und wenn Ihnen das Internet gnädig ist, startet wenige Momente später die von Ihnen definierte Applikation (in unserem Falle Netscape) ...



... und wenn Sie dann noch „http://www.kraftwerk.com/HTML/Medien/Computer/maceasy.html“ eingeben, sind Sie bei uns zu Hause.

## easy facts

### PPP-Allerlei

■ Um im Internet surfen zu können, benötigen Sie das Kontrollfeld MacTCP (auf PCI-Macs das Kontrollfeld TCP/IP), das mit System 7.5 automatisch installiert wird. Um einen Provider anzuwählen – in diesem Fall Compuserve – brauchen Sie des weiteren eine Zugangssoftware, die das Kürzel PPP trägt. Da die Verbindung über das kostenlose „FreePPP 2.5“ (siehe MACeasy-CD) wunderbar funktioniert, stellen wir Ihnen diese Konfiguration hier vor.

**FreePPP** läßt sich natürlich mit jedem beliebigen Provider nutzen. Hierfür müssen Sie sich lediglich vorher über die Einwahlknoten sowie das PPP-Einwahlverfahren informieren.

Sollten Sie bereits eine ältere PPP-Software wie etwa ConfigPPP in Gebrauch haben, ist es ohne Probleme möglich, daß Sie auf FreePPP updaten. Das Programm entfernt automatisch alle Altlasten und übernimmt die kompletten Einstellungen.



# Übers Internet in CompuServe

Das Internet ist teuer für Sie, weil der nächste CompuServe-Knoten außerhalb des City-Tarifs liegt? Dann gehen Sie doch einfach **übers Internet in CompuServe und sparen Geld!** Alles, was sie dazu brauchen, ist die Shareware „Black Night Connection Set“.

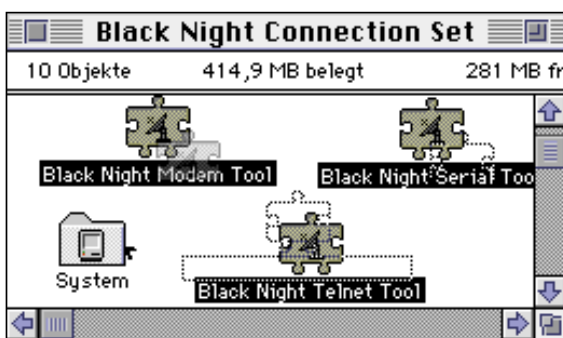

Sofern Sie bereits über einen fertig konfigurierten Internet-Zugang und einen CompuServe-Account verfügen, ist der Zugang zu CompuServe über das Internet kinderleicht. Zur Installation ziehen Sie einfach die drei „Black Night“-Toolbox-Erweiterungen auf den Systemordner und lassen sie von Ihrem Mac automatisch unter „Systemerweiterungen“ ablegen. Dann starten Sie „CompuServe Information Manager“ (MacCIM).

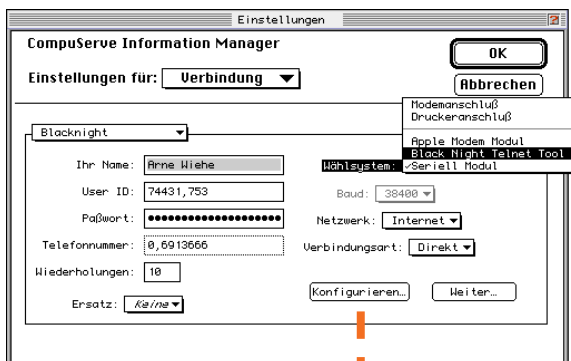

Wählen Sie im CompuServe-Menü „Spezial“ unter „Einstellungen“ den Befehl „Verbindung ...“.



Ändern Sie dann das „Wählsystem“ auf das „Black Night Telnet Tool“. Alle anderen Einstellungen lassen Sie am besten wie gehabt bestehen, damit Sie bei Bedarf schnell wieder auf die alte Verbindungsart zurückschalten können. Klicken Sie noch kurz auf „Konfigurieren“...

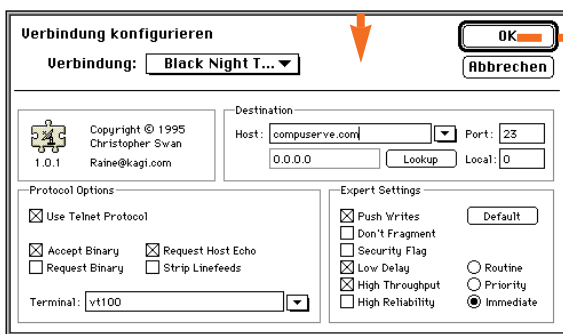

... und tragen Sie unter „Host“ den Internet-Server „COMPUERVE.COM“ ein. Nun bedarf es nur noch zweier Klicks auf „OK“, und das Programm speichert die Änderungen automatisch.

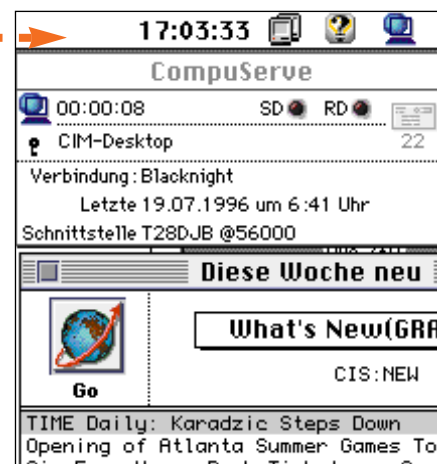

Immer, wenn Sie fortan MacCIM den Verbindungsaufbau befehlen, wird (je nach Konfiguration über TCP/IP oder PPP) automatisch eine Internet- und dann die CompuServe-Verbindung hergestellt. Den lästigen Shareware-Hinweis von Black Night werden Sie nur los, indem Sie die 30 US-Dollar Shareware-Gebühr bezahlen und anschließend Ihre Registriernummer eintragen.